



AYUNTAMIENTO

Marbella

*ARCHIVO HISTÓRICO
MUNICIPAL DE MARBELLA*

CÓDIGO:	4.08.05
CAJA:	559
PIEZA:	23

1876

PLANO

DE

DEMARCACION DE LA MINA

Sepita

en termino de

Marbella

de la Prov^a de

Malaga

Número de su expediente 988

PLANO de demarcacion de la mina de Stomo titulada Lejita
(N° 225) sita en el parage nombrado Irrede la Mata y Cañada de los Pilancones termino de Marbella

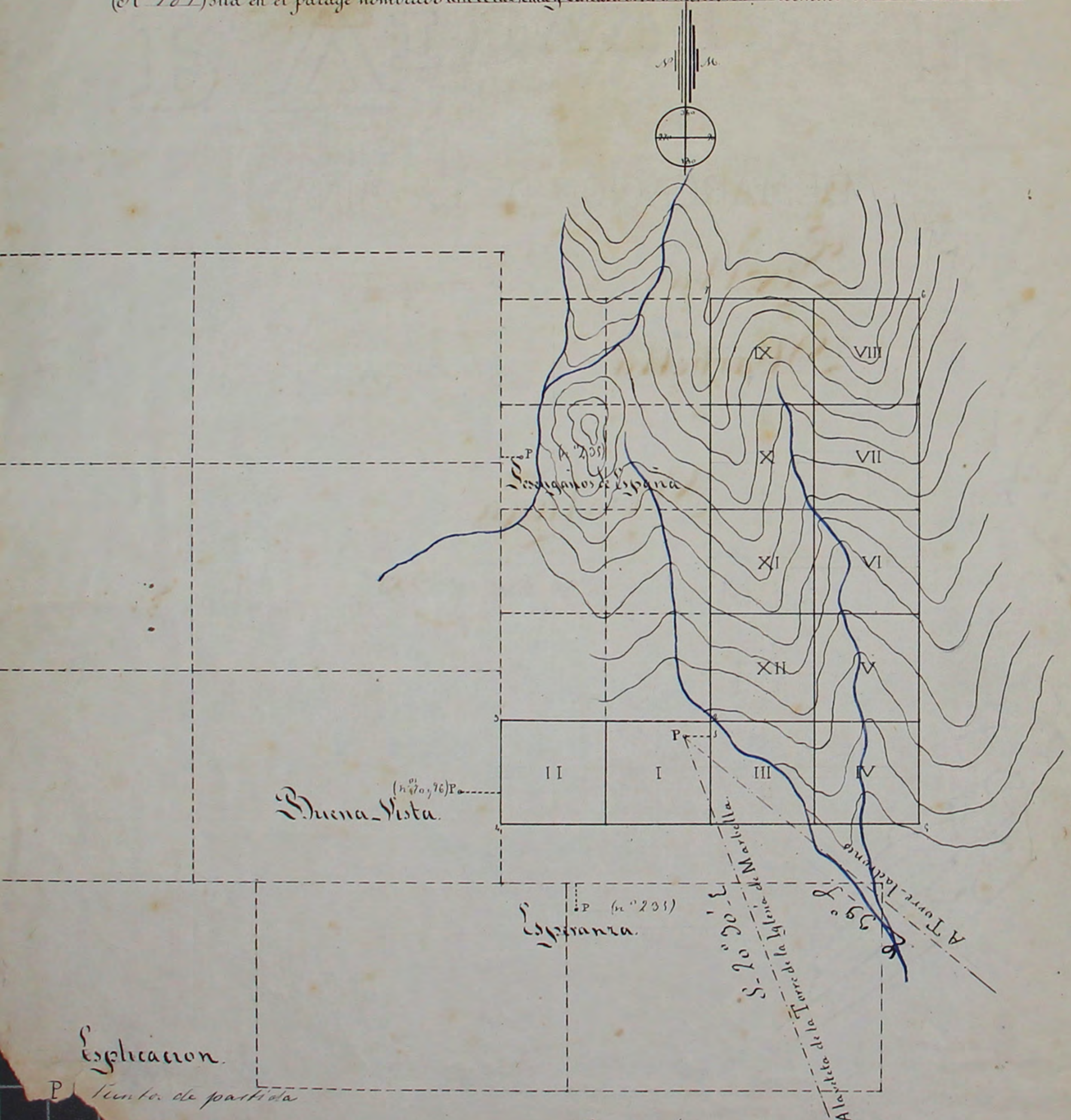

Explicacion.

P Punto de partida

N° de los mojones

N° de las pertenencias

El topografo

nuevo jefe

ante Davila

Escala de 1

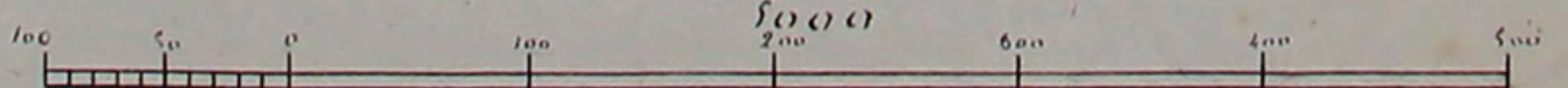

Marbella 8 de Julio de 1875

El Ingeniero

Juan de Torres



D. Antonio de Candalija y Uribe
Gobernador de la provincia de Málaga.

Por cuanto á *D. Carlos Mender de Sotomayor* tuve á bien otorgarle la concesion de *una mina de plomo nombrada "Pepita"* en término de *Marbella* de esta provincia, he venido en resolver con fecha *22 de Diciembre último* que se le expida el presente título de propiedad, conforme á lo prescrito en la ley de Minas de 6 de Julio de 1859, reformada por la de 4 de Marzo de 1868, de *doce* pertenencias que componen *ciento veinte mil* metros cuadrados de extension, en la forma que se fija en el adjunto plano levantado por el Ingeniero D. *Francisco de Madrid Davila* con arreglo á *las bases de 29 de Diciembre de 1868* fechado en *Marbella* á *8* de *Julio* de *1878*.

con la obligacion de cumplir las condiciones generales siguientes:

- 1.^a La de beneficiar *la mina* conforme á las reglas del arte, sometiéndose él y sus trabajadores á las de la policia que señalen los reglamentos.
- 2.^a La de responder de todos los daños y perjuicios que por ocasion de la explotacion puedan sobrevenir á tercero.
- 3.^a La de resarcir tambien á sus vecinos los perjuicios que les ocasione por las aguas acumuladas en sus labores, si requerido no las achicase en el tiempo que se señale.
- 4.^a La de contribuir en razon del beneficio que reciba por desagüe de las minas inmediatas y por las galerias generales de agüe ó de transporte cuando con autorizacion competente se abran

un grupo de pertenencias ó para el de toda la comarca minera, donde se halla situada la mina.

5.^a La de tener *la mina* poblada ó en actividad, á no impedirlo fuerza mayor, con cuatro trabajadores en razon de cada pertenencia durante la mitad de cada año, debiendo empezar á contarse este desde el acto de la toma de posesion.

6.^a La de fortificar la mina en el tiempo que se le señale cuando por mala direccion de los trabajos amenace ruina, á no ser que lo impida fuerza mayor.

7.^a La de no dificultar é imposibilitar el ulterior aprovechamiento del mineral por una explotacion codiciosa.

8.^a La de no suspender los trabajos de *la mina* con ánimo de abandonarla sin dar antes conocimiento al Gobernador civil, y la de dejar su fortificacion en buen estado.

9.^a La de no hacer trabajos, sin previa licencia, á menos de 40 metros de los edificios, caminos y cualquier servidumbre pública.

10. La de satisfacer por *la mina* y sus productos los impuestos que establece la ley.

Y 11. La de llenar, en fin, todas las prescripciones que se contienen en la ley y reglamento para las concesiones de la naturaleza de la presente.

Por tanto, en virtud de este título, concedo en nombre del Gobierno de *S. M. (q. D. g.)* a *D. Carlos Mender de Sotomayor* la propiedad de *la expresada mina* por tiempo ilimitado, mientras cumpla con las condiciones precedentes, para que pueda hacer su explotacion,

aprovechar sus productos y disponer libremente de ellos, enagenándolos según fuere su voluntad, con sujeción á las leyes, disfrutando al mismo tiempo de todos los derechos y beneficios que por la ley y reglamentos de Minas se otorgan á los concesionarios. Y para que lo contenido en las espresadas condiciones se cumpla y observe puntualmente, así por dicho concesionario como por las Autoridades, Tribunales, corporaciones y particulares á quienes corresponda, expido el presente título de propiedad, que vá sellado con el sello de este Gobierno de provincia.

Dado en Málaga á siete de Marzo de mil ochocientos setenta y seis.

El Gobernador Civil,

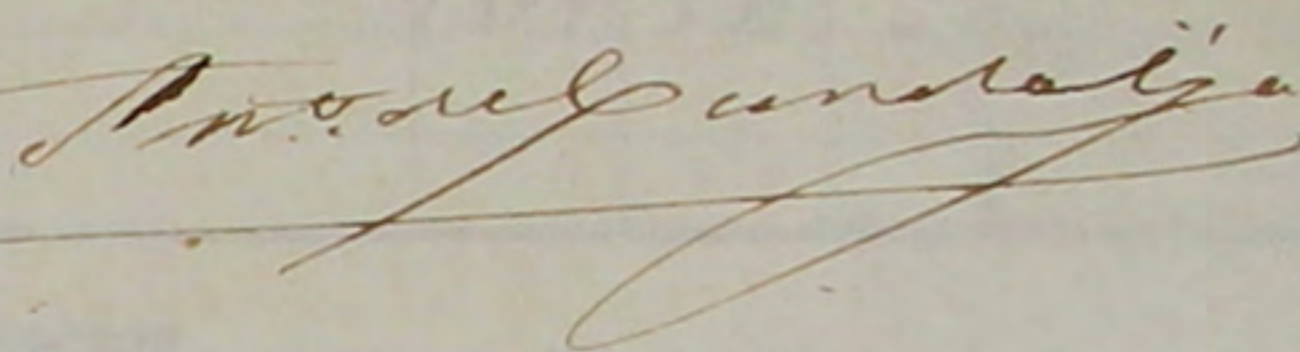
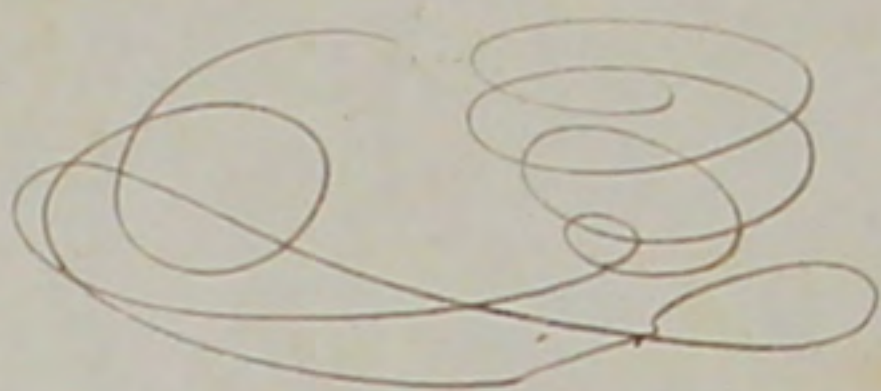

NOTA.

Esta concesión no está sujeta á otras condiciones sino á las establecidas por las bases para la nueva legislación de Minas de 29 de Diciembre de 1868.



El Gobernador,

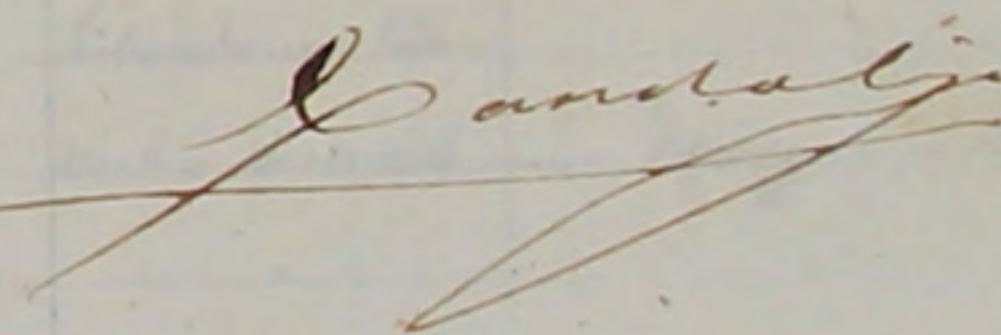

GOBIERNO DE LA PROVINCIA.

Registrado en la Seccion de Fomento al fóllo *9 vuelto* del libro correspondiente.

El Cefe de la Seccion,

Andrés López Bravo



El Gobernador Civil,



NOTA.

Esta concesion no esta sujeta a otras condiciones sino a las establecidas por las bases para la nueva legislacion de Minas de 29 de Diciembre de 1885.



El Gobernador,

PROVINCIA DE MÁLAGA.

ESPLICACION

ESPLICACION del plano de doce pertenencias para la mina de Plomo nombrada Sevita cuyo expediente tiene el N.º 789 sita en el Cerro de la Skata y Canada de los Silancos termino municipal de Sibarbilla demarcada de orden del Sr. Gobernador fecha 7 de Diciembre de 1874 por el Ingeniero que suscribe

Visuales de referencia á puntos fijos.

Lit. de F Muñoz, Málaga

	DIRECCION			Longitud en metros.
	NUMBROS	GRADOS		
Desde el punto de partida				
à la culeta de la Torre de la Iglesia de Masbella	220° 30' E	200	20'	
De id à Torre-lachanes	237° S	235	"	
De id à				

Lineas de demarcacion.

		Brújula		Longitud metros	Metros cuadrados	Sitios de los mojones.	Minas ó terrenos colindantes con expresión del número de su expediente respectivo.
		Rumbos	Grados				
Desde el punto de partida al							
1ª	1º mojon	L	270	"	25	Inimodun barranco	
	de 1º a 2º	N	360	"	17	Vertice Surdeste de la mina "Desengañador de España" n° 438	
	de 2º a 3º	O	90	"	200	Lado Este de la 3ª de la mina "Buenavista" n° 70 y 90	
	de 3º a 4º	S	180	"	500	Id	Id
	de 4º a 5º	L	270	"	400	Lacuna la deca	
	de 5º a 6º	S	360	"	500	Lubiendo una la deca	
	de 6º a 7º	O	90	"	200	Vertice Surdeste de la mina "Desengañador de España"	
	de 7º a 8º	S	180	"	400	"	
Observaciones		Superficie total 120000 metros cuadrados.					
El punto de partida es una pequeña labor reducida y en cuya explanada se fijó un mojón que relaciones por las dos visuales que arriba se citan.							
Linda el perímetro de esta concesión por el Norte con las minas "Buenavista" y "Desengañador de España" teniendo común con la primera cien metros con el lado Este de la 1ª parte y con la segunda cuatrocientos metros o sea el lado Este; también linda por el Sur la 1ª y 2ª parte de esta concesión con la mina "Desengañador de España" teniendo común con ella doscientos metros o sea el lado Sur y es por ende la mina "La Esperanza" n° 238.							
Se ha variado la designación dando la disposición que representa el plano para hacerla ínterferir con las minas indicadas.							
La brújula con que se ha operado está dividida en 360° del Norte a la derecha.							
El mineral que se propone explotar el solicitador estando comprendido en la tercera sección el canon anual que debe pagar al Estado que la Ley de 24 de Julio de 1871 al minero cada diez pesos por hectárea.							
M. D. Ochoa							

GOBIERNO DE LA PROVINCIA
DE
MÁLAGA.

SECCION DE FOMENTO.

Negociado 2.^o

Minas

NÚM. 176.

En el término de bodías
contados desde el en que
reciba el presente decreto.
porción de la Mina de plom-
bo titulada "Peñita" que
radica en su territorio
Municipal, al Registrador
D. Carlos Muelas de Soto-
Mayor, o quien lo Represen-
te, cuya diligencia practi-
cará ante Notario o el Se-
cretario de su Ayuntamiento,
municipo, para que se
copie del acta de dicha di-
ligencia para su traslado al
Vicepresidente de la Varona,
en cumplimiento todo al
art. 28 de la ley de Minas.
Dios que. a. S. su. a. S. Mal-
aga 3 de Junio de 1876.

P. M. M. M. M.

D. Alcalde de Marbella

Compliments of George & company

lo mandado por el Exmo. Sr. Gobernador bi-
pil de esta Provincia en su anterior comunicacion
fecha tres del corriente mes, y en su consecuencia deu
a Don Carlos Mendez de Sotomayor o persona que
lo represente, la posesion de la mina de plomo titu-
lada "Pepita" sita en el cerro de la Mata y Cañada
de los Pilancones de este termino municipal; y pa-
ra que tenga efecto delega esta Alcaldia en el Regi-
dor primero del Ayuntamiento Don Sanchalio Chicote
Fernandez para la practica de dicha diligencia, acom-
pañado del oficial primero de la Secretaria Don
Joré Peron Olmedo por indisposicion del infrascrito
Secretario, a quienes se hara saber, asi como al inte-
resado cuando se presente para su ejecucion; y
evacuado se remitira copia del acta de posesion de
dicha Superior Autoridad a los fines que ordena.
Lo mando y firma el Sr. Don Juan de Gujada
y de Formas Alcalde de esta Ciudad en Mar-
bella a veinte y seis de Junio de mil ochoc-
ientos setenta y seis =

PLANO
DE
DEMARCACION DE LA MINA

Pepita en término de

Marbella de la Prov^a de

Málaga

Número de su expediente 985

INGENIEROS DE MINAS

PROVINCIA DE MÁLAGA

PLANO de demarcación de la mina de Plomo titulada Pepita

(Nº 985) sita en el parage nombrado Cerro de la Mala y Cañada de los Pílancones término de Marbella

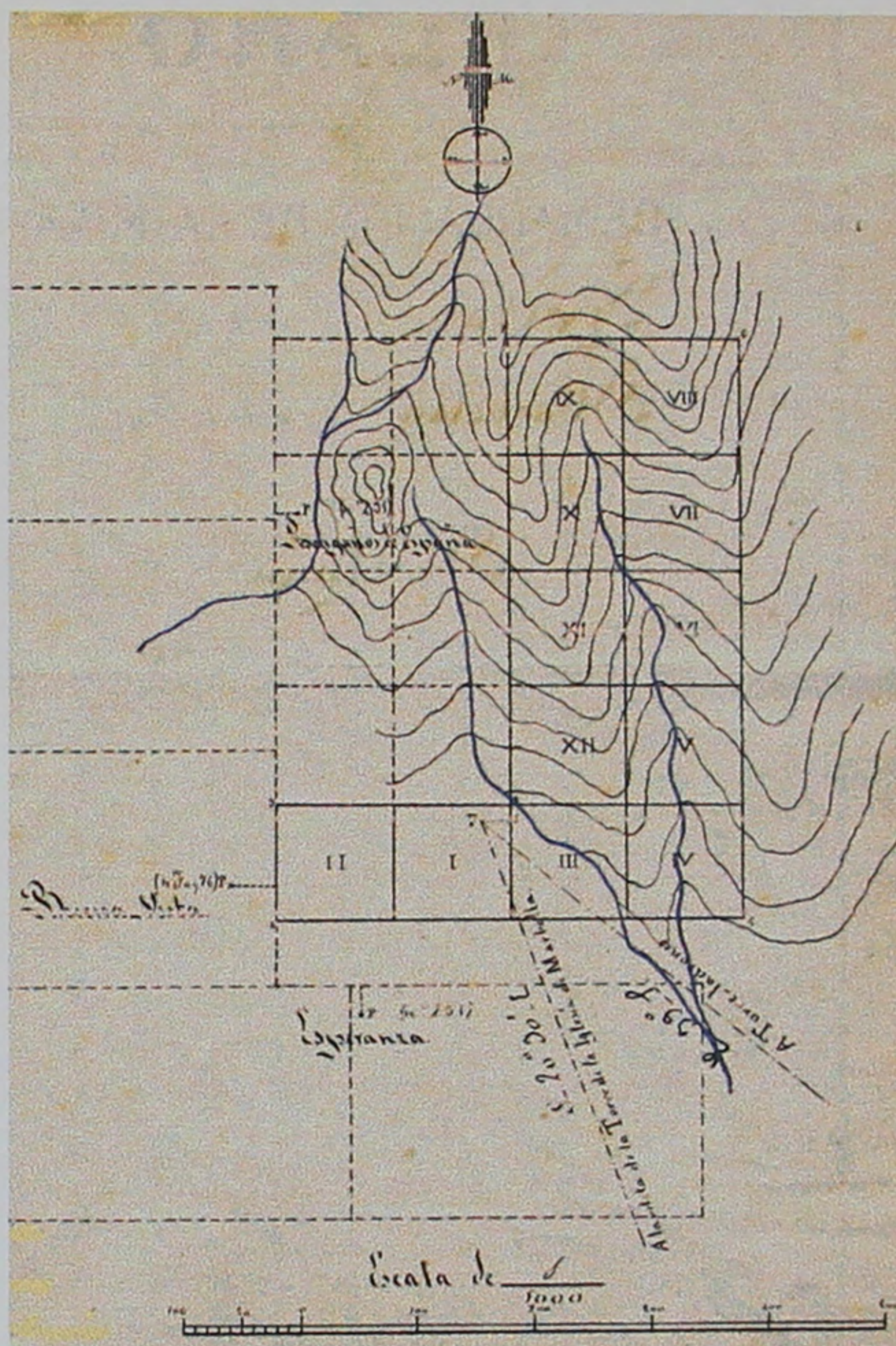

Explicación

P punto de partida

Nº de los mojones

Nº de las pertenencias

Marbella, 8 de Julio de 1875

(Inge)niero Jefe

El Ingeniero

Juan de Dios

Juan de Dios



D. Antonio de Candalija y Uribe

Gobernador de la Provincia de Málaga

Por cuanto a D. Carlos Méndez de Sotomayor tuve a bien otorgarle la concesión de una mina de plomo nombrada "Pepita" en término de Marbella de esta provincia, he venido en resolver con fecha 22 de Diciembre último que se le expida el presente título de propiedad, conforme a lo prescrito en la ley de Minas de 6 de Julio de 1859, reformada por la de 4 de Marzo de 1868, de doce pertenencias que componen ciento veinte mil metros cuadrados de extensión, en la forma que se fija en el adjunto plano levantado por el Ingeniero D. Francisco de Madrid Dávila con arreglo a las bases de 29 de Diciembre de 1868 fechado en Marbella a 8 de Julio de 1879 con la obligación de cumplir las condiciones generales siguientes:

1ª La de beneficiar la misma conforme a las reglas del arte, sometiéndose él y sus trabajadores a las de la policía que señalen los reglamentos.

2ª La de responder de todos los daños y perjuicios que por ocasión de la explotación puedan sobrevenir a tercero.

3ª La de resarcir también a sus vecinos los perjuicios que les ocasione por las aguas acumuladas en sus labores, si requerido no las achicase en el tiempo que se señale.

4ª La de contribuir en razón del beneficio que reciba por el desagüe de las minas inmediatas y por las galerías generales de desagüe o de transporte cuando con autorización competente se

abran (¿) un grupo de pertenencias o para el de toda la comarca minera, donde se halla situada la mina.

5ª La de tener *la mina* poblada o en actividad, a no impedirlo fuerza mayor, con cuatro trabajadores en razón de cada pertenencia durante la mitad de cada año, debiendo empezar a contarse éste desde al acto de la toma de posesión.

6ª La de fortificar la mina en el tiempo que se le señale cuando por mala dirección de los trabajos amenace ruina, a no ser que lo impida fuerza mayor.

7ª La de no dificultar e imposibilitar el ulterior aprovechamiento del mineral por una explotación codiciosa.

8ª La de no suspender los trabajos de *la mina* con ánimo de abandonarla sin dar antes conocimiento al Gobernador civil y la de dejar su fortificación en buen estado.

9ª La de no hacer trabajos, sin previa licencia, a menos de 40 metros de los edificios, caminos y cualquier servidumbre publica.

10. La de satisfacer por *la mina* y sus productos los impuestos que establece la ley.

Y 11. La de llenar, en fin, todas las prescripciones que se contienen en la ley y reglamento para las concesiones de la naturaleza de la presente.

Por tanto, en virtud de este título, concedo en nombre del Gobierno de *S.M. (q.D.g.)* a *D. Carlos Méndez de Sotomayor* la propiedad de *la expresada mina* por tiempo ilimitado, mientras

cumpla con la condiciones precdentes, para que pueda hacer su explotación, aprovechar sus productos y disponer libremente de ellos, enagenándolos según fuere su voluntad, con sujeción a las leyes, disfrutando al mismo tiempo de todos los derechos y beneficios que por la ley y reglamentos de Minas se otorgan a los concesionarios. Y para que lo contenido en las expresadas condiciones se cumpla y observe puntualmente, así por dicho concesionario como por las Autoridades, Tribunales, corporaciones y particulares a quienes corresponda, expido el presente título de propiedad, que va sellado con el sello de este Gobierno de provincia.

Dado en Málaga a siete de Marzo de mil ochocientos setenta y seis.

El Gobernador Civil,



NOTA. Esta concesión no está sujeta a otras condiciones sino a las establecidas por las bases para la nueva legislación de Minas de 29 de Diciembre de 1868.

El Gobernador,



GOBIERNO DE LA PROVINCIA

Registrado en la Sección de Fomento al folio *9 vuelto* del libro correspondiente.

El Jefe de la Sección,



A handwritten signature in brown ink, reading "Andres Lopez Bravo". Below the signature is a horizontal line with a decorative flourish at the right end.

ESPLICACION del plano de doce pertenencias para la mina de Plomo nombrada Pepita cuyo expediente tiene el N° 985 sita en el Cerro de la Mata y Cañada de los Pilancones termino municipal de Marbella demarcada de orden del Sor Gobernador fecha 9 de Diciembre de 1874 por el Ingeniero que suscribe _____

Visuales de referencia a puntos fijos.

Int. de F. Muñoz, Málaga.

	DIRECCION		Longitud en metros.
	Rumbos	Grados	
Desde el punto de partida			
à la celda de la Torre de la Iglesia de Marbella	110° 30'	200	30'
De id à Torre-lachanes	137° 5'	225	"
De id à _____			

Líneas de demarcacion.

	Brújula		Longitud metros	Metros cuadrados	Sitios de los mojones.	Minas ó terrenos colindantes con expresion del número de su expediente respectivo.
	Rumbos	Grados				
Desde el punto de partida al						
1ª						
Pertenencia	1º mojon	L	270	"	25	Parícutaumbarranco
	de 1º à 2º	S	360	"	17	Urdin Parícutaumbarranco "Desengaño de España" n.º 435
	de 2º à 3º	O	70	"	200	Lado Este de la Esp. de la mina "Buena Vista" n.º 7 y 96
	de 3º à 4º	S	180	"	500	del
	de 4º à 5º	L	270	"	400	Encana la ladera
	de 5º à 6º	S	360	"	500	Subiendo una ladera
	de 6º à 7º	O	70	"	200	Verde de la ladera "Desengaño de España"
	de 7º à 8º	S	180	"	400	"

Observaciones Superficie total 120000 metros cuadrados

El punto de partida es una pequeña labor rehundida y en cuya esplanada se fijó un mojon que relaciono por las dos visuales que arriba se citan

Linda el perímetro de esta concesion por el Oeste con las minas "Buena Vista" y "Desengaño de España" teniendo comun con la primera cien metros con el lado Este de la 1ª pertª y con la segunda

cuatrocientos metros ó sea su lado Este: tambien lindan por el Sur la 1^a y 2^a pert^a de esta concecion con la mina "Desengaño de España" teniendo comun con ella doscientos metros ó sea su latitud Sur y es proxima la mina "La Esperanza" n^o 239

Se ha variado la designacion dando la disposicion que representa el plano para hacerla intestar con las minas indicadas.

La brujula con que se ha operado esta dividida en 360^o del Norte á la derecha.

El mineral que se propone explotar el registrador estando comprendido en la tercera seccion el canon anual que debera pagar al Estado según la Ley de 24 de Julio de 1871 Art^o cinco es de diez pesetas por hectarea

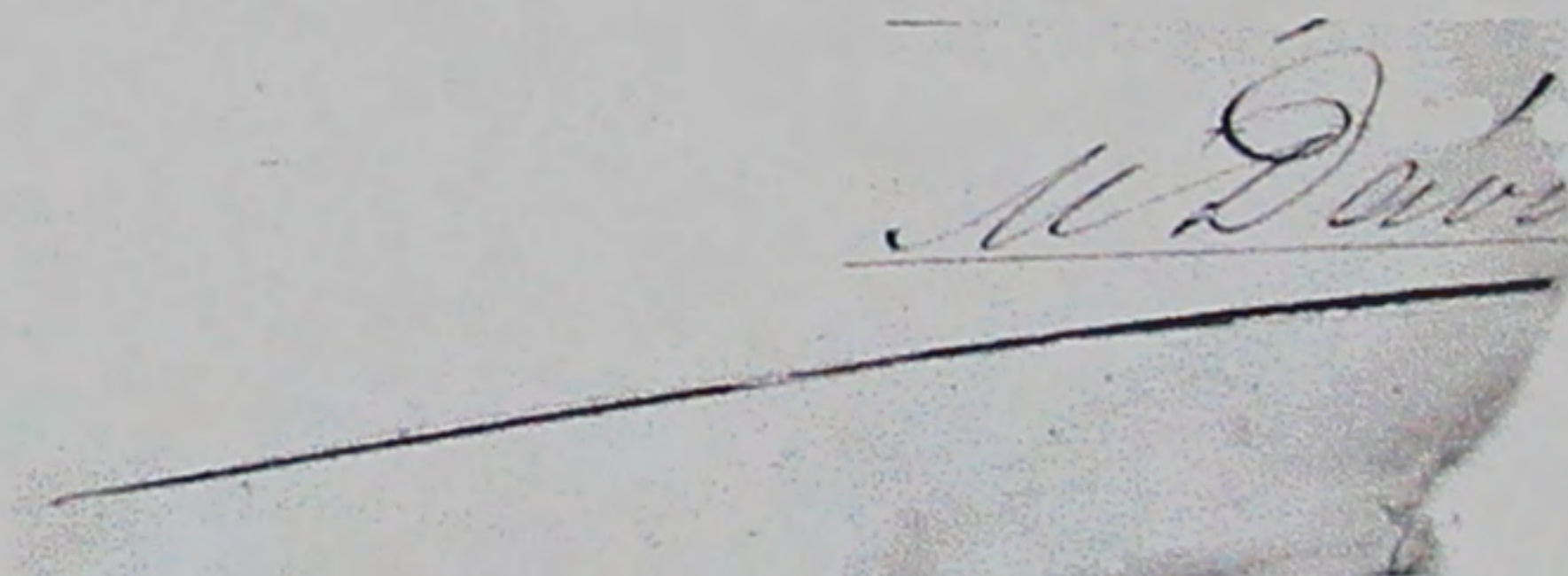

lo mandado por el Exmo. Sor. Gobernador Civil de esta Provincia en su anterior comunicación fecha tres del corriente mes, y en su consecuencia dese a Don Carlos Méndez de Sotomayor o persona que lo represente la posesión de la mina de plomo titulada "Pepita" sita en el cerro de la Mata y Cañada de los Pílancones de este término municipal; y para que tenga efecto delega esta Alcaldía en el Regidor primero del Ayuntamiento Don Sandalio Chicote Fernández para la práctica de dicha diligencia, acompañado del oficial primero de la Secretaría Don José Pérez Olmedo por indisposición del infrascrito Secretario, a quienes se hará saber, así como al interesado cuando se presente para su ejecución; y evacuado se remitirá copia del Acta de posesión a dicha superior Autoridad a los fines que ordena.

Lo mandó y firma el Sor. Don Juan de Quijada y de Fourrat, Alcalde de esta Ciudad en Marbella a veinte y seis de Junio de mil ochocientos setenta y seis.

**GOBIERNO DE LA PROVINCIA
DE
MÁLAGA**

SECCIÓN DE FOMENTO

Negociado 2^o

Minas

NÚM. 170

*En el término de 60 días contados desde el en
que reciba el presente dásele posesión de la
mina de plomo titulada "Pepita" que radica
en este término municipal al Registrador
Dn. Carlos Méndez de Sotomayor, o quien
lo represente, cuya diligencia practicase
ante el Notario o el Secretario de ese
Ayuntamiento, remitiéndonos copia del acta
de dicha diligencia para unirla al
expediente de su razón, en cumplimiento todo
al Art^o 38 de la ley de Minas.*

*Dios guíe a V. ms as Málaga 3 de
Junio de 1876.*

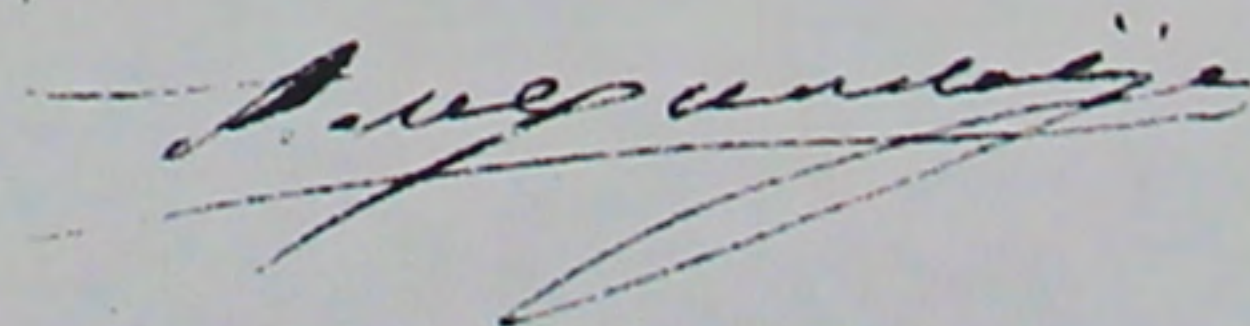

Sr. Alcalde de Marbella

PLANO

DE

DEMARCACION DE LA MINA

Pepita en término de

Marbella de la Prov^a de

Málaga

Número de su expediente 985

(Nº 985) sita en el parage nombrado Cerro de la Mata y Cañada de los Pilacones término de Marbella

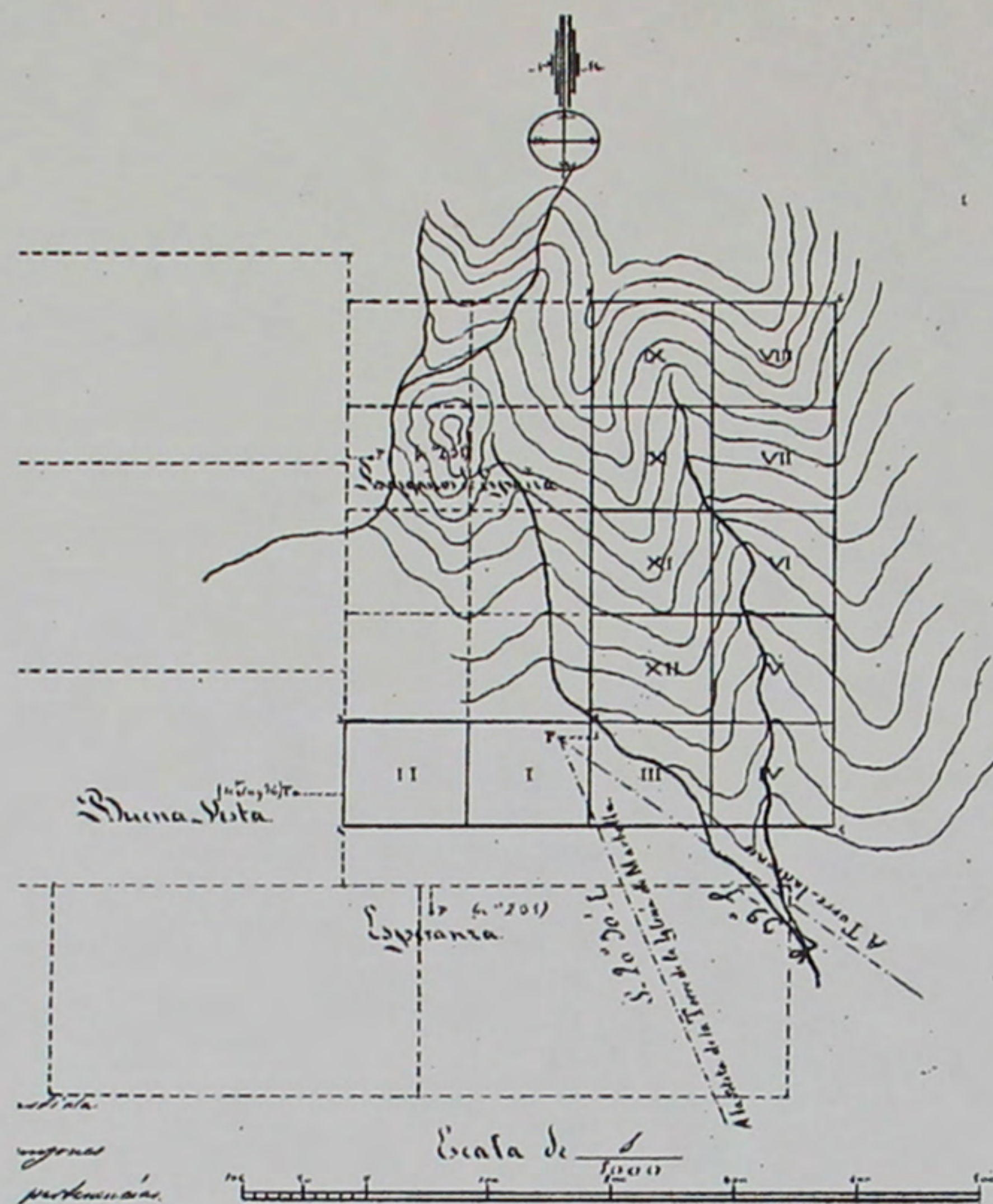

Nº de las pertenencias

Marbella, 8 de Julio de 1875

(Inge)niera Jefe

El Ingeniero

Dávila (rubricado)

Juan de Torres (rubricado)



D. Antonio de Candalija y Uribe

Gobernador de la Provincia de Málaga

Por cuanto a D. Carlos Méndez de Sotomayor tuve a bien otorgarle la concesión de una mina de plomo nombrada "Pepita" en término de Marbella de esta provincia, he venido en resolver con fecha 22 de Diciembre último que se le expida el presente título de propiedad, conforme a lo prescrito en la ley de Minas de 6 de Julio de 1859, reformada por la de 4 de Marzo de 1868, de doce pertenencias que componen ciento veinte mil metros cuadrados de extensión, en la forma que se fija en el adjunto plano levantado por el Ingeniero D. Francisco de Madrid Dávila con arreglo a las bases de 29 de Diciembre de 1868 fechado en Marbella a 8 de Julio de 1879 con la obligación de cumplir las condiciones generales siguientes:

1ª La de beneficiar la misma conforme a las reglas del arte, sometiéndose él y sus trabajadores a las de la policía que señalen los reglamentos.

2ª La de responder de todos los daños y perjuicios que por ocasión de la explotación puedan sobrevenir a tercero.

3ª La de resarcir también a sus vecinos los perjuicios que les ocasione por las aguas acumuladas en sus labores, si requerido no las achicase en el tiempo que se señale.

4ª La de contribuir en razón del beneficio que reciba por el desagüe de las minas inmediatas y por las galerías generales de desagüe o de transporte cuando con autorización competente se abran (i) un grupo de pertenencias o para el de toda la comarca minera, donde se halla situada la mina.

5ª La de tener *la mina* poblada o en actividad, a no impedirlo fuerza mayor, con cuatro trabajadores en razón de cada pertenencia durante la mitad de cada año, debiendo empezar a contarse éste desde al acto de la toma de posesión.

6ª La de fortificar la mina en el tiempo que se le señale cuando por mala dirección de los trabajos amenace ruina, a no ser que lo impida fuerza mayor.

7ª La de no dificultar e imposibilitar el ulterior aprovechamiento del mineral por una explotación codiciosa.

8ª La de no suspender los trabajos de *la mina* con ánimo de abandonarla sin dar antes conocimiento al Gobernador civil y la de dejar su fortificación en buen estado.

9ª La de no hacer trabajos, sin previa licencia, a menos de 40 metros de los edificios, caminos y cualquier servidumbre publica.

10. La de satisfacer por *la mina* y sus productos los impuestos que establece la ley.

Y 11. La de llenar, en fin, todas las prescripciones que se contienen en la ley y reglamento para las concesiones de la naturaleza de la presente.

Por tanto, en virtud de este título, concedo en nombre del Gobierno de *S.M. (q.D.g.)* a *D. Carlos Méndez de Sotomayor* la propiedad de *la expresada mina* por tiempo ilimitado, mientras cumpla con la condiciones precedentes, para que pueda hacer su explotación, aprovechar sus productos y disponer libremente de

ellos, enagenándolos según fuere su voluntad, con sujeción a las leyes, disfrutando al mismo tiempo de todos los derechos y beneficios que por la ley y reglamentos de Minas se otorgan a los concesionarios. Y para que lo contenido en las expresadas condiciones se cumpla y observe puntualmente, así por dicho concesionario como por las Autoridades, Tribunales, corporaciones y particulares a quienes corresponda, expido el presente título de propiedad, que va sellado con el sello de este Gobierno de provincia.

Dado en Málaga *a siete de Marzo de mil ochocientos setenta y seis.*

El Gobernador Civil

Ant^o de Candalija (rubricado)

Hay un sello que dice:
Gobierno de la Provincia
Málaga
Sección de Fomento

NOTA. Esta concesión no está sujeta a otras condiciones sino a las establecidas por las bases para la nueva legislación de Minas de 29 de Diciembre de 1868.

El Gobernador

Candalija (rubricado)

Hay un sello que dice:
Gobierno de la Provincia
Málaga
Sección de Fomento

GOBIERNO DE LA PROVINCIA

Registrado en la Sección de Fomento al folio 9 *vuelto* del libro correspondiente.

El Jefe de la Sección

Andrés López Bravo (rubricado)

Hay un sello que dice:
Gobierno de la Provincia
Málaga
Sección de Fomento

lo mandado por el Exmo. Sr. Gobernador Civil de esta Provincia en su anterior comunicación fecha tres del corriente mes, y en su consecuencia dese a Don Carlos Méndez de Sotomayor o persona que lo represente la posesión de la mina de plomo titulada "Pepita" sita en el cerro de la Mata y Cañada de los Pílancones de este término municipal; y para que tenga efecto delega esta Alcaldía en el Regidor primero del Ayuntamiento Don Sandalio Chicote Fernández para la práctica de dicha diligencia, acompañado del oficial primero de la Secretaría Don José Pérez Olmedo por indisposición del infrascrito Secretario, a quienes se hará saber, así como al interesado cuando se presente para su ejecución; y evacuado se remitirá copia del Acta de posesión a dicha superior Autoridad a los fines que ordena.

Lo mandó y firma el Sr. Don Juan de Quijada y de Fourrat, Alcalde de esta Ciudad en Marbella a veinte y seis de Junio de mil ochocientos setenta y seis.

GOBIERNO DE LA PROVINCIA
DE
MÁLAGA

SECCIÓN DE FOMENTO

Negociado 2^o

Minas

NÚM. 170

En el término de 60 días contados desde el en que reciba el presente dasele posesión de la mina de plomo titulada "Pepita" que radica en este término municipal al Registrador Dn. Carlos Mendes de Sotomayor, o quien lo represente, cuya diligencia practicase ante el Notario o el Secretario de ese Ayuntamiento, remitiéndonos copia del acta de dicha diligencia para unirla al expediente de su razón, en cumplimiento todo al Art^o 38 de la ley de Minas.

Dios guíe a V. (i) en Málaga 3 de Junio de 1876.

A. de Candalija (rubricado)

Sr. Alcalde de Marbella

Cumplimiento y guarde y cumplase